Схема расположения границ публичного сервитута для размещения объекта ВЛ 35 кВ «Л-4 № 516»

Каталог координат		
Площадь зоны публичного сервитута 23722 кв.м		
Обозначение характерных точек границ	Координаты, м	
	X	Y
1	2	3
1	481066.66	2214116.56
2	481068.12	2214073.5
3	481618.38	2214681.39
4	481578.37	2214681.86
5	481067.56	2214117.56

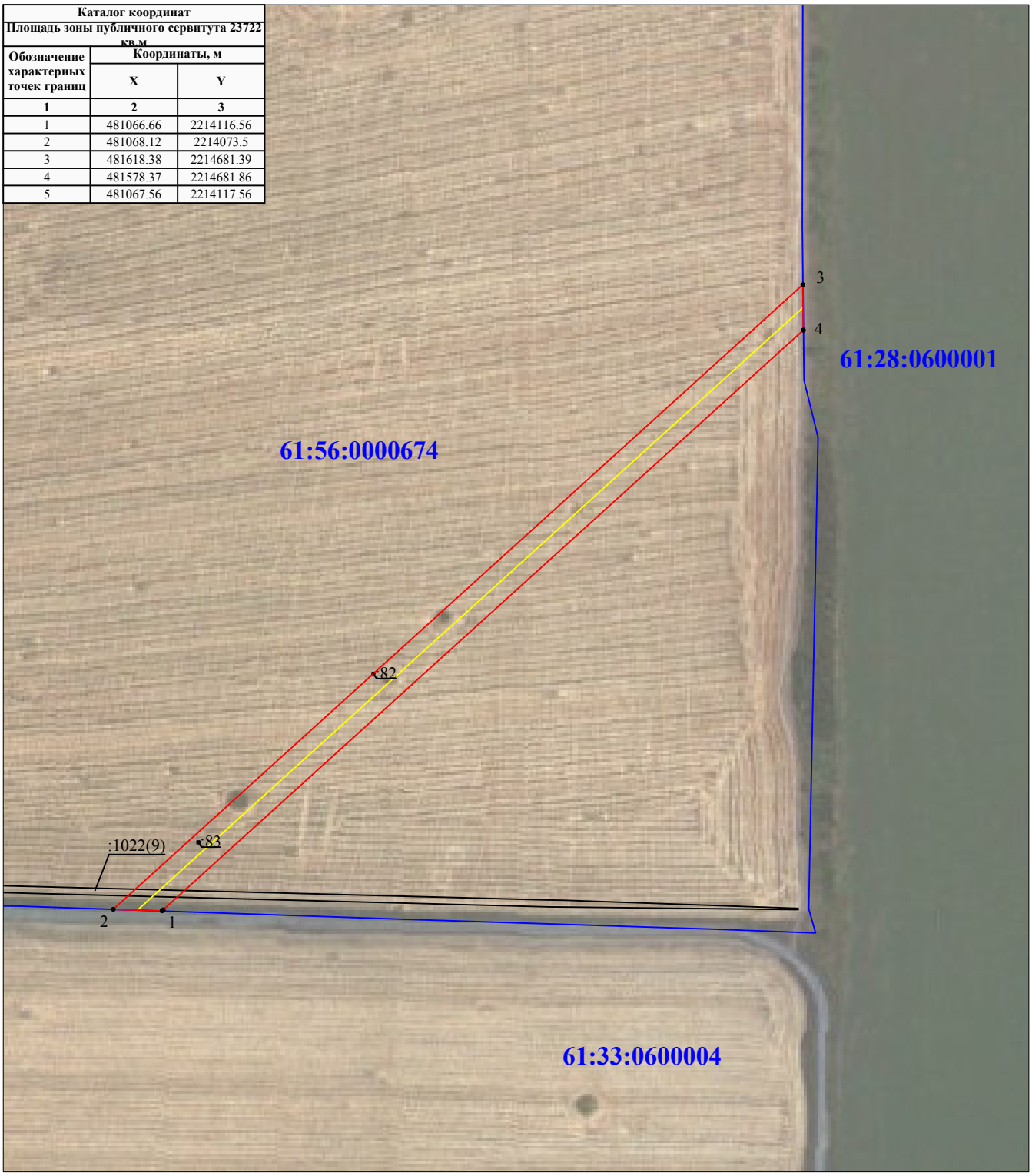

Используемые условные знаки и обозначения:

Масштаб 1:20000

• 1 - обозначение характерной точки границы устанавливаемой зоны публичного сервитута

- границы земельных участков, попадающих в зону публичного сервитута

- граница кадастрового квартала

61:56:0000674 - номер кадастрового квартала

- граница устанавливаемой зоны публичного сервитута

-ось линии

:242 - кадастровый номер ЗУ

х.Шахтенки - наименование субъекта, населенного пункта